BISIGNANO Hanno riportato profonde ferite in testa, denunciati entrambi per rissa

Due rumeni pestati dal branco

Maxizuffa con un gruppo di giovani poi dileguatisi all'arrivo dei carabinieri

di MORENA GALLO

BISIGNANO – Avrebbero iniziato a discutere in modo furibondo finendo per malmenarsi. All'arrivo dei carabinieri c'erano però soltanto due romeni, feriti gravemente. È accaduto, nella nottata tra mercoledì e giovedì, nella cittadina di Bisignano. Una rissa tra giovani del posto e alcuni di nazionalità romena, fortunatamente non sfociata in tragedia. Erano da poco passate le 3 quando, davanti ad una sala scommesse nella zona valliva della cittadina della Media Valle del Crati, un gruppo di coetanei avrebbe iniziato ad azzuffarsi. Inizialmente soltanto un diverbio, ma si sa che dalle parole ai fatti il passo è breve.

I giovani – è in corso di accertamento se si trovassero in stato di ebbrezza – avrebbero iniziato a picchiarsi violentemente. Un mulinello di calci, pugni e schiaffi che incassavano e davano senza alcuna distinzione. Attimi di pura violenza che hanno terrorizzato alcuni passanti, che non avrebbero perso tempo ad allertare gli uomini del 112. All'arrivo dei carabinieri della Compagnia di Rende il gruppetto s'era dileguato, mentre riversi per terra tutti sanguinanti c'erano soltanto i due stranieri. Immediatamente soccorsi dai sanitari del 118 e trasportati in ospedale avrebbero riportato profonde ferite alla testa, fortunatamente però sarebbero fuori pericolo di vita. Per loro – vittime ma anche aggressori – è scattata la denuncia in stato di libertà per rissa. Reato di cui dovranno rispondere – nel caso in cui dovessero essere identificati – gli altri del "branco". Si tratta di sei, o forse sette, persone originarie di Bisignano che, nel sentire l'arrivo dei carabinieri, avrebbero fatto perdere le proprie tracce. Toccherà ai militari dell'Arma diretti dal maggiore Luigi Miele risalire alla loro identità. Si inizierà con ogni probabilità col prendere visione delle telecamere di videosorveglianza della zona, che potrebbero aver immortalato tutta la scena violenta.

© RIPRODUZIONE RISERVATA

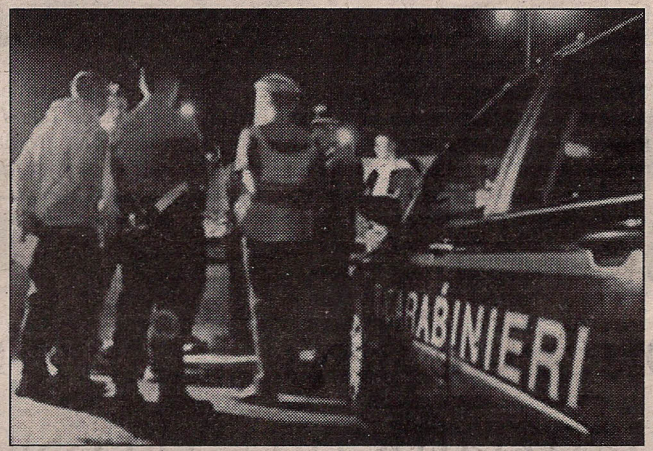

Gli altri responsabili della violenta lite, tutti giovani del posto, sono ora ricercati attivamente dai carabinieri della locale stazione

BISIGNANO

È arrivato secondo a un torneo nazionale

La pizza tonda al suino nero Il "must" del giovane Mauro

di ERMANNO ARCURI

BISIGNANO - Un giovane talento che non ha optato per emigrare all'estero, preferendo mettere in pratica l'arte di pizzaiolo nella sua terra. Si chiama Angelo Mauro e, nei giorni scorsi, ha conquistato il secondo posto nel torneo nazionale Api (Associazione pizzaioli italiani) svoltosi a Rossano. Un grande successo, dunque, per la sua creazione: la pizza tonda al suino nero di Calabria" che ha letteralmente spopolato e solo al fotofinish non ha ottenuto il gradino più alto del podio, conquistato invece da un pizzaiolo pugliese di gran lunga più esperto del giovane Angelo.

© RIPRODUZIONE RISERVATA

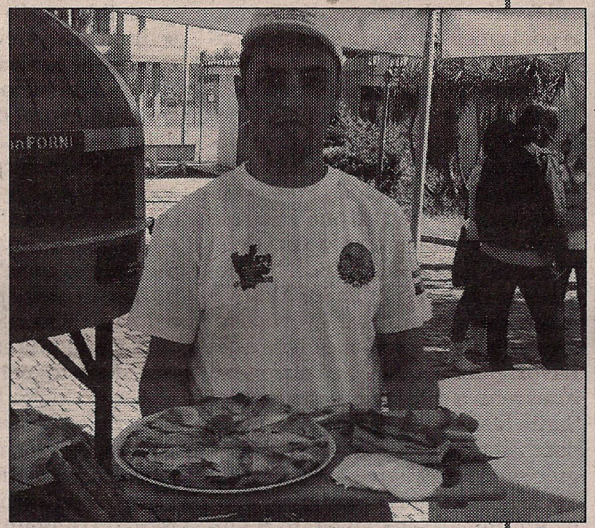

Angelo Mauro mostra la pizza da lui ideata

GRIMALDI

In arrivo dalla Regione gli stipendi dei tirocinanti

di PIETRO CARBONE

GRIMALDI - Proficuo incontro quello svoltosi presso gli uffici della Regione tra l'assessore alle Politiche sociali Gabriella Occhipinti e il consigliere comunale Amelia Pagnotta del comune di Grimaldi e l'assessore regionale al Lavoro Federica Roccisano. Durante il colloquio, si è discusso delle somme da corrispondere alle 11 persone che stanno partecipando al progetto formativo di tirocinio extracurriculare iniziato ad aprile e in scadenza a ottobre. I lavoratori, ha assicurato la Roccisano, per metà ottobre avranno corrisposta una prima tranche dei pagamenti e per novembre la restante parte.

© RIPRODUZIONE RISERVATA

ACRI Un gruppo Fb raccoglierà le segnalazioni

SAN SOSTI Documentarista di fama nazionale

Al via il concorso fotografico